MAPA DE ROTA DE TRANSPORTE ESCOLAR

GOVERNO DO ESTADO DO ESPÍRITO SANTO
Secretaria da Educação

Responsável Giselly Rezende Vieira Data: 12/06/2025

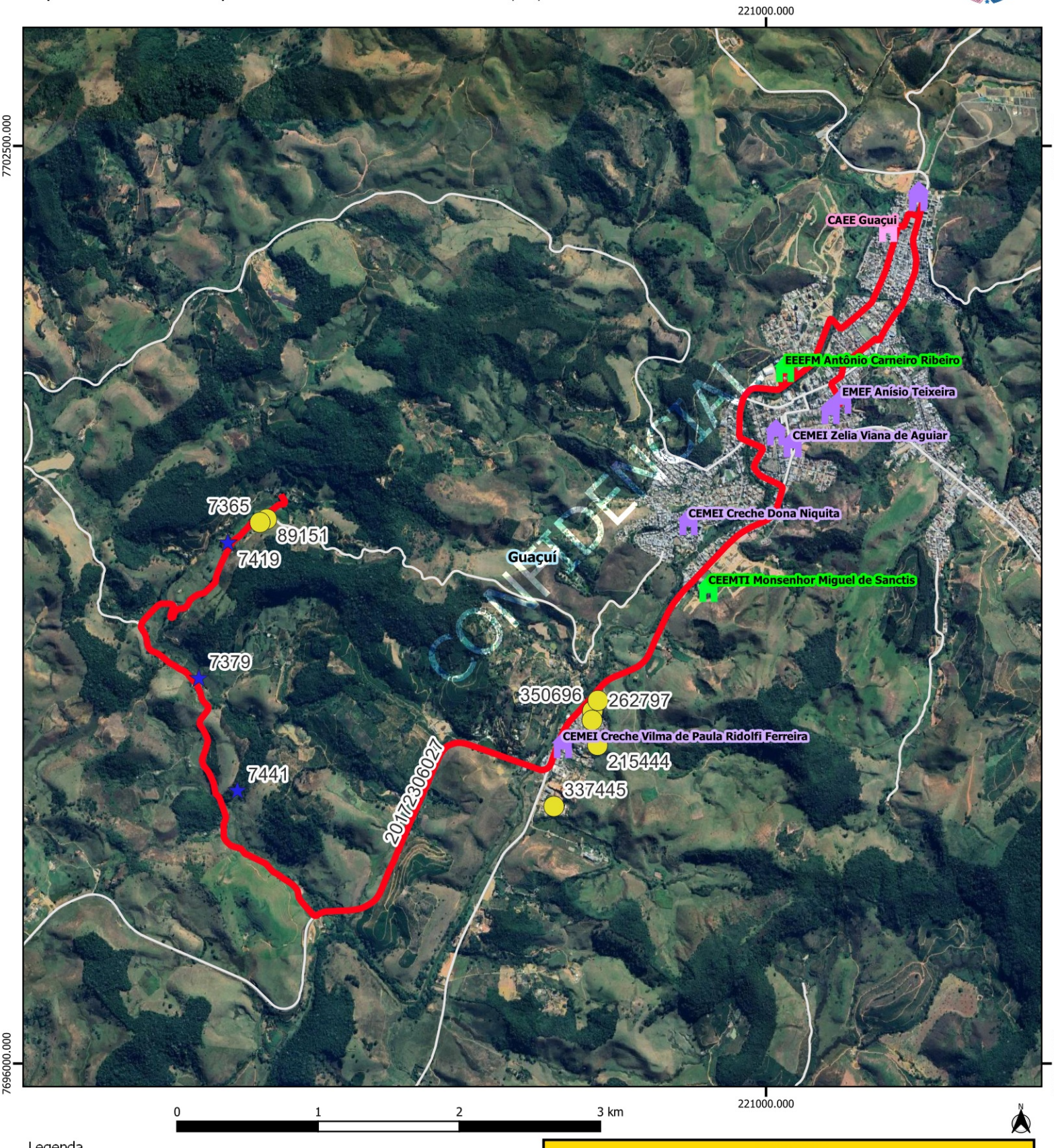

Legenda

Escolas

- Estadual
- Municipal
- CAEE

alunos_estaduais

alunos_transcolar_es

rotas_sedu [84]

Estradas_Vicinais

Google Satellite

Limite_Municipal_2018

GUACUI				
Escola: EEEFM ANTONIO CARNEIRO RIBEIRO / EMEF				
Código	20172306027	Tipo: TR	Turno: M	
Alunos:	Estado:7	Município: 4	Total: 11	Máximo* 11
Quilometragem Ida: 14.8	Volta: 14.8	Ap*: 26.3	Total*: 55.90	
Versão: 21	Horários	Entrada:7:00	Saída:	12:20

Projeção Universal Transversa de Mercator / Origem da quilometragem no Equador e Meridiano Central acrescidas as constantes 10.000 km e 500 km respectivamente / Datum:

Nome do roteiro

FAZENDA SÃO LUIZ X SÃO GERALDINHO X EEEFM ANTÔNIO CARNEIRO RIBEIRO X EMEF DEOCLECIANO DE OLIVEIRA